

Tagaste
Student Housing

Colegio Mayor EL CARMELO

CURSO 2019-2020

Tagaste
Student Housing

SALAMANCA

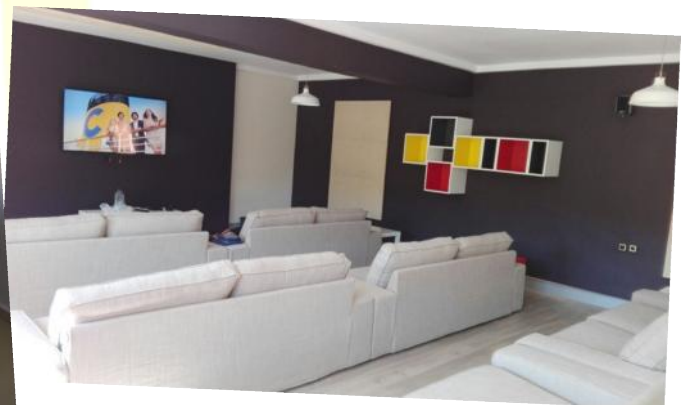
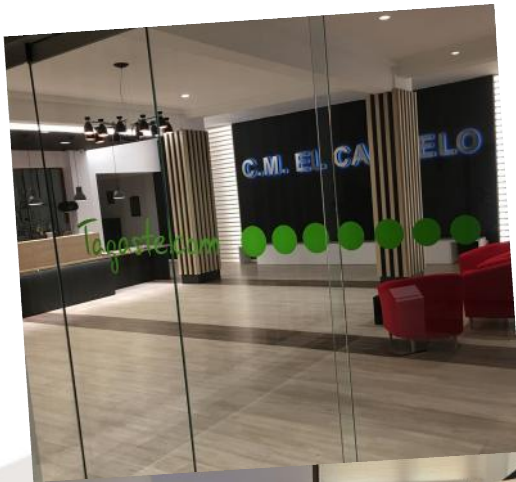

RESIDENCIA TAGASTE SALAMANCA

Av. de Filiberto Villalobos, 18 * 37007 Salamanca * Tel. 923 263 904 / 987 24 90 51* holasalamanca@tagaste.com * www.tagaste.com

SOLICITUD DE INGRESO

A CUMPLIMENTAR POR LA RESIDENCIA

Nº Colegial

Nº Reserva

Hab.

CURSO 2019-2020

DATOS PERSONALES

Apellidos y nombre _____

Fecha nacimiento _____ Nacionalidad _____ D.N.I./Pasaporte _____

Domicilio _____ Nº _____ Piso _____

Ciudad, Provincia y Código Postal _____

Comunidad Autónoma _____ País _____

Teléfono propio _____ E-mail (**obligatorio**) _____

Nombre del padre _____ Tfno _____ E-Mail _____

Nombre de la madre _____ Tfno _____ E-Mail _____

Dirección y teléfono familiar _____

Realizará estudios de:

1 GRADO/LICENCIATURA 2 DOCTORADO 3 MÁSTER 4 OPOSICIONES 5 OTROS (especificar) _____

TITULACIÓN _____ CURSO _____ UNIVERSIDAD _____

CURSO ACADÉMICO:

1 DE SEPT. A 31 DE MAYO

15 DE SEPT. A 15 DE JUNIO

1 DE OCT. A 30 DE JUNIO

PRECIOS CURSO 2019 – 2020 (9 mensualidades completas)

Los precios para este curso se publicarán en marzo

Individual Estándar: 700€ +10% IVA = 770€/mes

Individual Superior: 740,91€ + 10% IVA= 815€/mes

Individual De luxe: 800€ + 10% IVA= 880€/mes

La persona que realiza esta reserva de plaza ha abonado al Colegio Mayor "El Carmelo" la cantidad de **150 €** en concepto de matrícula (no reintegrable) + el importe de una mensualidad en concepto de fianza.

Adjunte a su solicitud el justificante de pago.

En _____ a _____ de _____ de 2019.

BASES PARA ADJUDICAR LA PLAZA CURSO 2019 – 2020

1. Debe adjuntarse a la solicitud, la siguiente documentación:
 - a. Justificante de abono de la matrícula (150 euros)
 - b. Dos fotografías actualizadas tamaño carnet.
 - c. Fotocopia del D.N.I. o Pasaporte.
 - d. Certificado Médico.
2. Una vez comunicada la admisión, en el plazo que se establezca, deberá efectuarse un depósito en el banco por el importe de una mensualidad adelantada, cantidad que será reintegrada sólo en los supuestos establecidos en el Reglamento de Régimen Interno.
3. La renuncia a la plaza concedida, la expulsión disciplinaria o el abandono de la Residencia antes de la finalización del curso académico de 9 meses, supondrá la pérdida de la totalidad del depósito.
4. La mensualidad completa se pagará durante los 10 primeros días de cada mes. El impago de dos mensualidades significará la baja definitiva de la Residencia, según se establece en el Reglamento de Régimen Interno.
5. En el momento de aceptar la plaza, será imprescindible el acatamiento firmado del Reglamento de Régimen Interno.
6. Se contestará a todas las solicitudes, pero no se devolverá la documentación presentada.
7. Respecto al uso de imagen para publicidad, nos atenderemos a lo especificado en el Reglamento de Régimen Interno.

DATOS BANCARIOS PARA EFECTUAR EL DEPÓSITO

Titular: SESOGES, S.L.
Nº de Cta.: ES67 0182 3337 9102 0156 3030
BIC SWIFT: BBVAESMMXXX

AUTORIZACIÓN BANCARIA PARA LOS RECIBOS DEL COLEGIO MAYOR EL CARMELO

TITULAR DE LA CUENTA: _____ DNI: _____

ENTIDAD BANCARIA: _____

Número de cuenta de una entidad española (24 dígitos)

BIC SWIFT: _____ (Obligatorio)

IBAN ____ / ____ / ____ / ____ / ____

“Autorizo a SESOGES, S.L. (Colegio Mayor El Carmelo) el cargo a mi cuenta bancaria de las cuotas correspondientes, renunciando al derecho de devolución del recibo pasados 5 días de la fecha de vencimiento y acepto las condiciones económicas expuestas en el contrato de alquiler de la habitación y en el presente documento.

Salamanca, _____ de _____ del 2019

Firma _____

COLEGIO MAYOR MIXTO EL CARMELO TAGASTE SALAMANCA

SERVICIOS Incluidos en las tasas abonadas

- Servicio de comedor.** De lunes a domingo, (excepto la cena de los domingos), comprende desayuno, comida y cena. El servicio es tipo buffet, con dos opciones de primer plato y de segundo plato y postre. Existe la posibilidad de llevarse picnic.
- Ropa de cama y baño.** Disponen de lencería de cama y baño que les facilitará la residencia.
- Autoservicio de lavandería.** Lavadora, secadora de monedas y plancha a disposición de nuestros residentes.
- Servicio de limpieza.** Las habitaciones se limpian quincenalmente. Las zonas comunes se limpian a diario.
- Servicio de internet.** También disponemos de conexión Wifi tanto en las habitaciones como en las zonas comunes de la
- residencia. Por cable en la sala de ordenadores.
- Servicio de recepción y video vigilancia 24 horas.** Acceso 24 horas los siete días de la semana con control de llegadas nocturnas. Entrega y recogida de correo y paquetería y control de accesos.
- Servicio de prensa.** Prensa diaria y revistas.

INSTALACIONES

- 73 habitaciones individuales, todas con baño privado,
- Biblioteca.
- Salas de estudio.
- Salas para clases particulares.
- Salón de actos.
- Jardín
- Capilla
- Sala de ordenadores
- Zona deportiva
- Gimnasio
- Salas de televisión
- Autoservicio de lavandería
- Comedor
- Kitchenette-self service
- Máquinas de vending
- Mesa de ping pong

ACTIVIDADES

EL Colegio Mayor El Carmelo fomenta la realización de actividades diversas de ámbito cultural, deportivo, formativo y de ocio. Cada área está gestionada por varios comisionados que se encargan de la programación, el buen desarrollo de las actividades correspondientes y la

interrelación entre las distintas Residencias.

Algunas de estas áreas son:

- Área de actividades culturales y formativas: Visita a museos de Castilla y León, su zona histórica y las ciudades monumentales cercanas. También, cursos de

formación y charlas de diversas temáticas.

- Área de actividades de responsabilidad social y voluntariado: carreras solidarias, apadrinamiento...
- Área de actividades lúdicas: monólogos, teatro, cine...

COLEGIO MAYOR MIXTO EL CARMELO TAGASTE SALAMANCA



*IMPORTE IVA INCLUIDO

* TODAS LAS HABITACIONES TIENEN BAÑO PRIVADO.

* CONEXIÓN WIFI EN TODO EL EDIFICIO

* BIBLIOTECAS Y SALAS DE ESTUDIO

* MODERNAS INSTALACIONES: GIMNASIO, AREA DEPORTIVA, SALON DE ACTOS

*JARDIN CON TERRAZAS EXTERIORES Y SOLARIUM

* RÉGIMEN DE PENSIÓN COMPLETA: INCLUYE DESAYUNO, COMIDA Y CENA

*LIMPIEZA QUINCENAL DE LAS HABITACIONES

* PARA RESERVAR PLAZA ABONAR ANTES DE LA LLEGADA LA MATRÍCULA (150€) Y UN MES DE DEPÓSITO (SE DEVUELVE)

COLEGIO MAYOR MIXTO EL CARMELO

TAGASTE SALAMANCA

Información diversa:

I – HABITACIONES

Las habitaciones son lugar de estudio y de descanso, y por lo tanto, en ellas y en los pasillos colindantes, deberá guardarse silencio y evitar ruidos o cualquier cosa que pueda molestar a los compañeros. En el momento de la entrada, cada residente recibirá la habitación en perfectas condiciones de uso, así como los enseres que contienen la habitación. A lo largo de su estancia en la residencia, es de su responsabilidad cuidar y mantener todo este material, debiendo avisar de cualquier avería o deterioro que se produzca con el fin de solucionarlo lo antes posible. A cada uno de los residentes se les entregará una llave de su habitación de la cual a de responsabilizarse. Cuando se ausente un día, deberá dejar la llave en recepción. Los cambios de habitación que se soliciten, durante el periodo del contrato, serán autorizados por la dirección.

La residencia no se hace responsable de la desaparición o deterioro de cualquier objeto personal, material de trabajo o de valor (dinero, joyas, etc.).

II – ZONAS COMUNES

La residencia cuenta con espacios y zonas comunes, tales como: hall de entrada, salas de estudio, bibliotecas, salas de TV, zona deportiva exterior, gimnasio, ping pong autoservicio de lavandería (lavadora, secadora, mesa de doblar y tabla de planchar), etc. que están

a disposición de los residentes en determinados horarios.

III – HORARIOS

Se deben respetar los horarios establecidos dentro de la residencia, comidas y accesos a zonas de estudio.

1.- La residencia permanecerá abierta las 24 horas del día.

2.- Horarios comedor:

Lectivos:

Desayuno 07:15h. a 09:15h.

Comida 14:00h a 15:30 h.

Cena 21:00h a 22:00h.

Sábados, Domingos y festivos:

Desayuno 08:30h a 9:30 h.

Comida 14:00h a 15:00 h.

Cena 21:00h a 22:00 h.

IV – COMEDOR

Desayuno - Comida - Cena - .

1.- Estos servicios se ofrecen durante todo el curso lectivo, (los domingos no hay cena) exceptuando los periodos de vacaciones de Navidad y Semana Santa.

2.- No se permite sacar comestibles ni vajilla fuera del comedor.

NOTA: Los horarios de comedor indicados anteriormente son sólo alterables cuando el residente por motivos de horarios de clase no pueda mantenerlos, en cuyo caso podrá servírsele la comida fuera del horario establecido previa consulta con Dirección.

Será obligatorio presentar horarios de clases para justificar la reserva de comida fuera del horario establecido.

V – SERVICIO DE LIMPIEZA

1.- El personal de la residencia limpiará las zonas comunes todos los días. Quincenalmente se le facilitará al residente el cambio de toallas y sábanas y se realizará la limpieza de la habitación.

VI – LAVANDERÍA

1.- Para la ropa personal de los residentes tienen a su disposición un servicio de lavandería automática (lavadora y secadora) que funcionan mediante moneda de 2 € lavadora y de 1.50 € secadora.

2.- Hay a disposición de todos los residentes una zona de plancha en las inmediaciones de la lavandería.

VII – CALENDARIO DE LA RESIDENCIA

1.- La residencia se regirá por el calendario del curso académico (durante el periodo de Navidad y Semana Santa la residencia permanecerá cerrada).